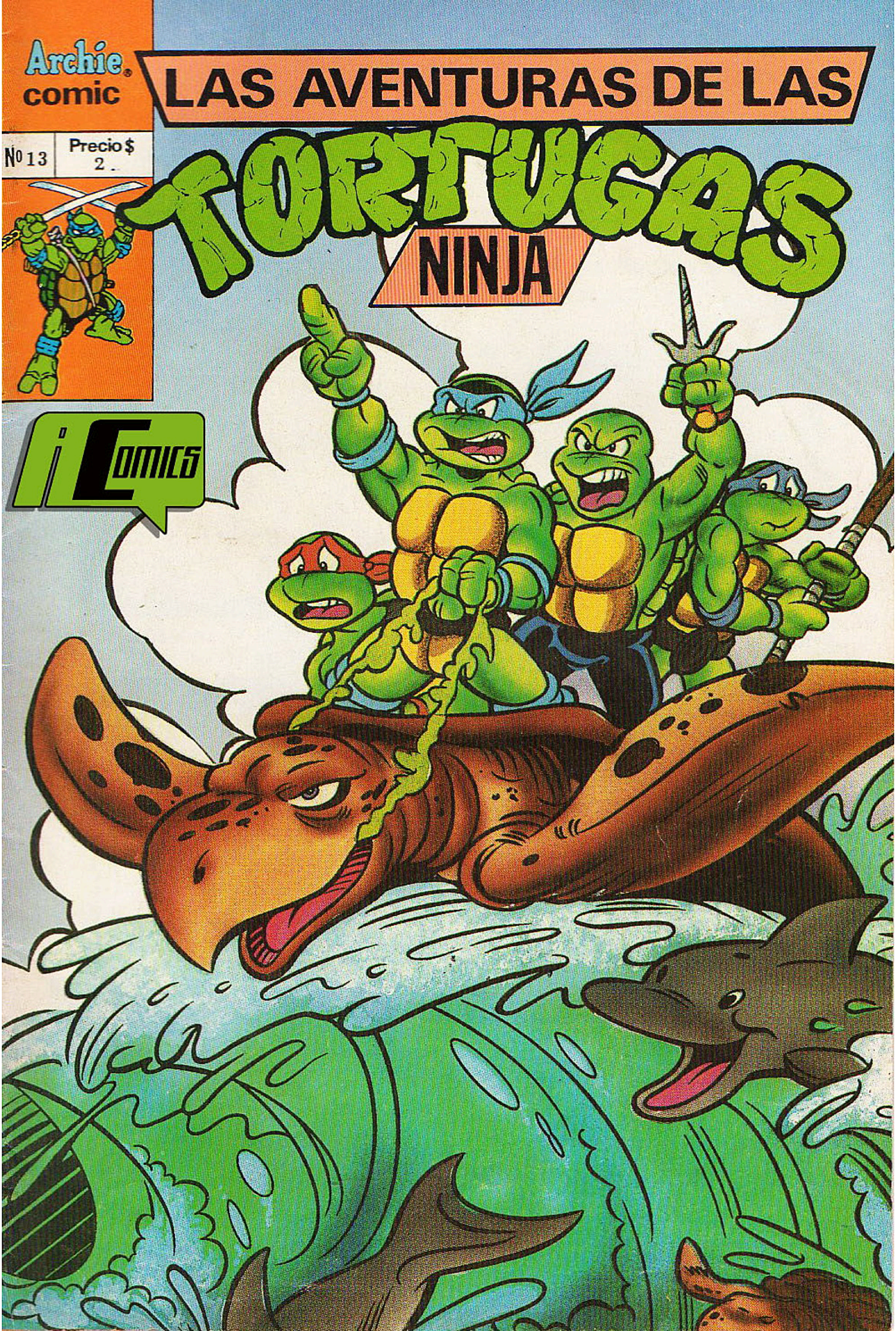

Archie comic
LAS AVENTURAS DE LAS
TORTUGAS
NINJA
Nº 13
Precio $ 2.
A COMICS

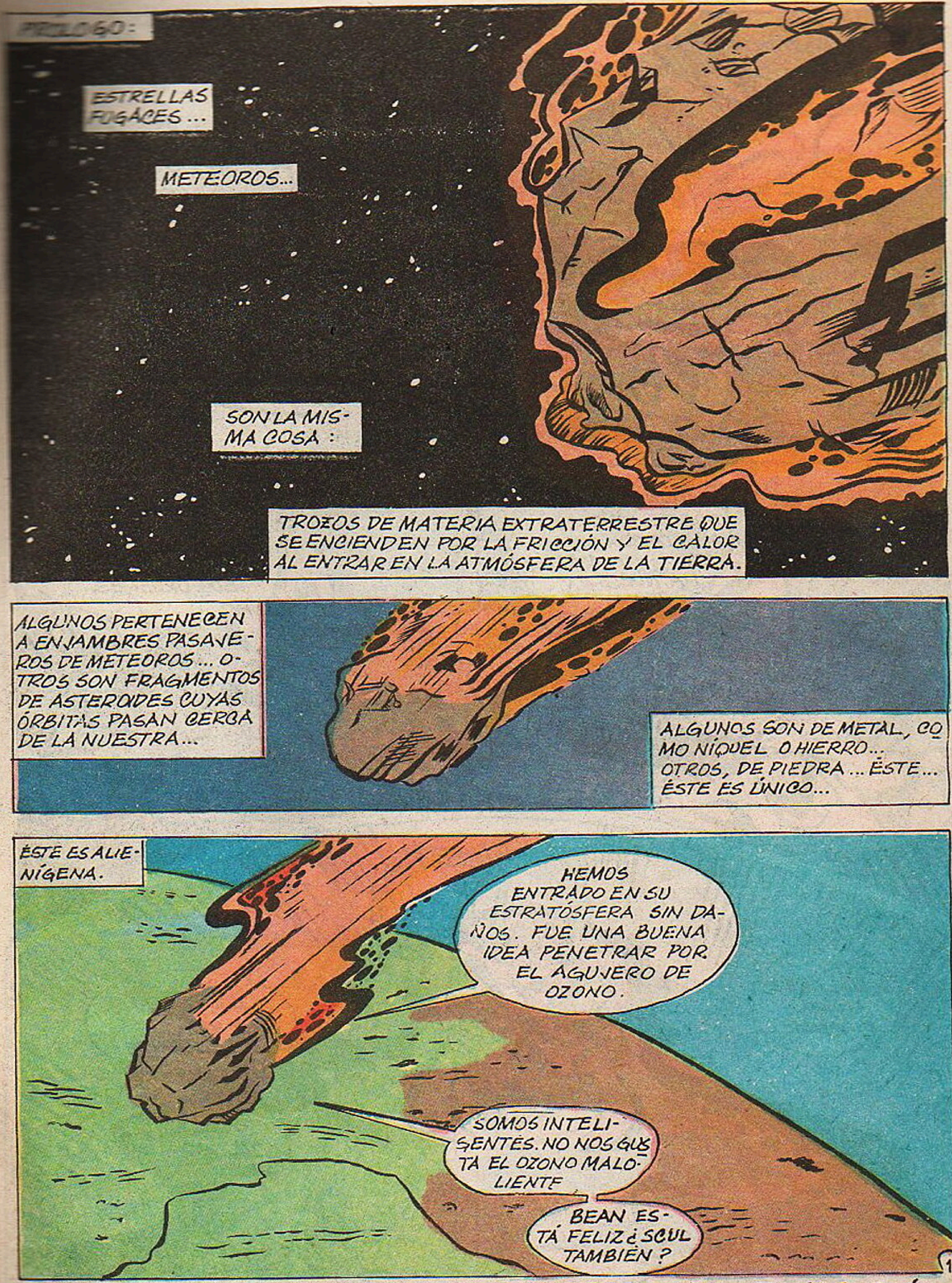

Editorial responsable: Sylvapen S.A.C.I.F. Ruta Panamericana Km 38,6, Garín. Distribuidor Capital Federal: RUBBO. Garay 4228, Cap. Fed. Distribuidor Interior: Distribuidora RIO CUARTO. California 2587, Río Cuarto. Impreso en BLONDATEX. Av. Pte. Perón (Av. 64) 5491. San Martín, Bs.As.

18 de marzo de 1992

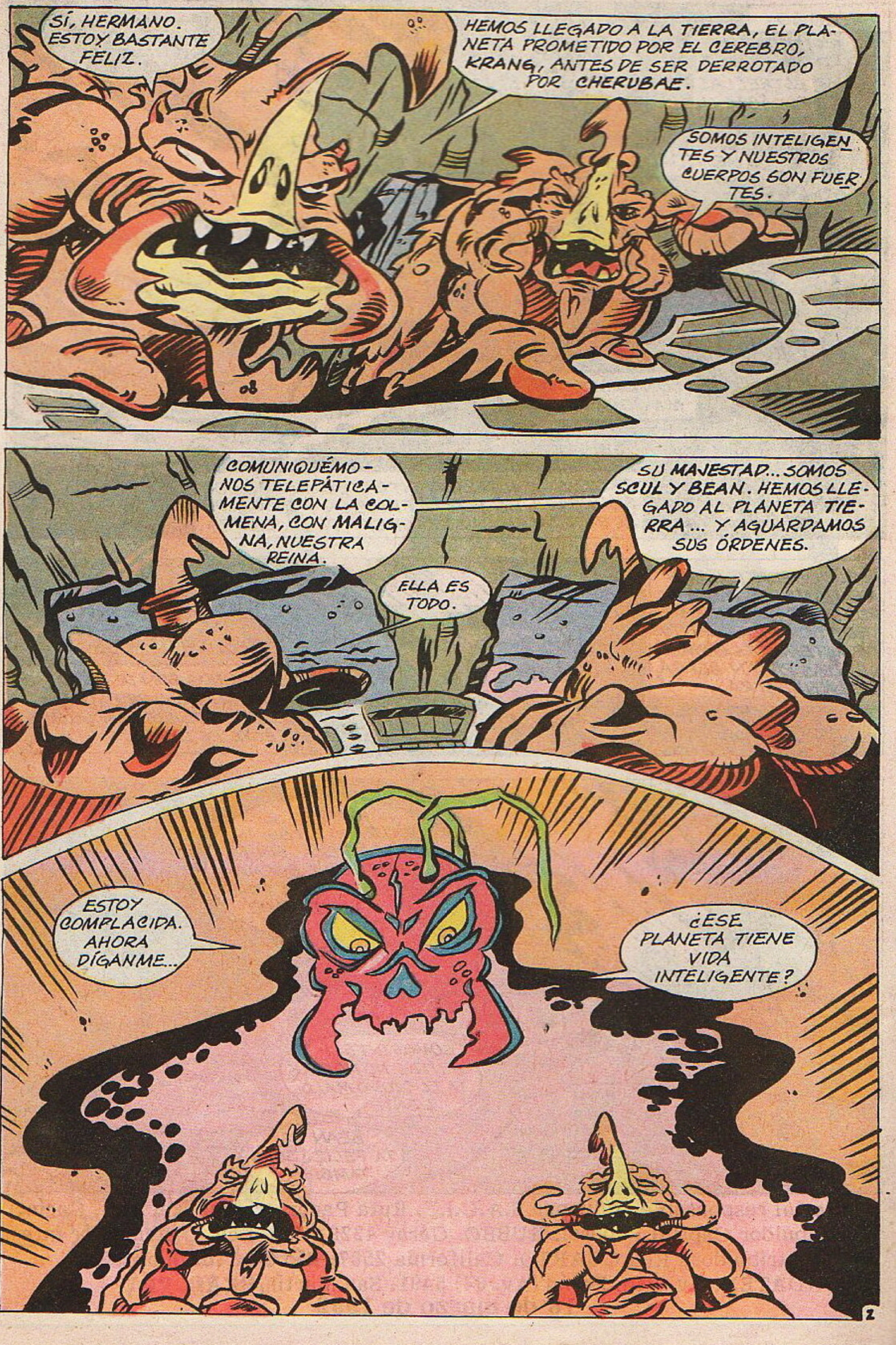
SÍ, HERMANO. ESTOY BASTANTE FELIZ.
HEMOS LLEGADO A LA TIERRA, EL PLANETA PROMETIDO POR EL CEREBRO, KRANG, ANTES DE SER DERROTADO POR CHERUBAE.
SOMOS INTELIGENTES Y NUESTROS CUERPOS SON FUERTES.
COMUNIQUÉMONOS TELEPÁTICAMENTE CON LA COLMENA, CON MALIGNA, NUESTRA REINA.
ELLA ES TODO.
SU MAJESTAD... SOMOS SCUL Y BEAN. HEMOS LLEGADO AL PLANETA TIERRA... Y AGUARDAMOS SUS ÓRDENES.
ESTOY COMPLACIDA. AHORA DÍGANME...
¿ESE PLANETA TIENE VIDA INTELIGENTE?

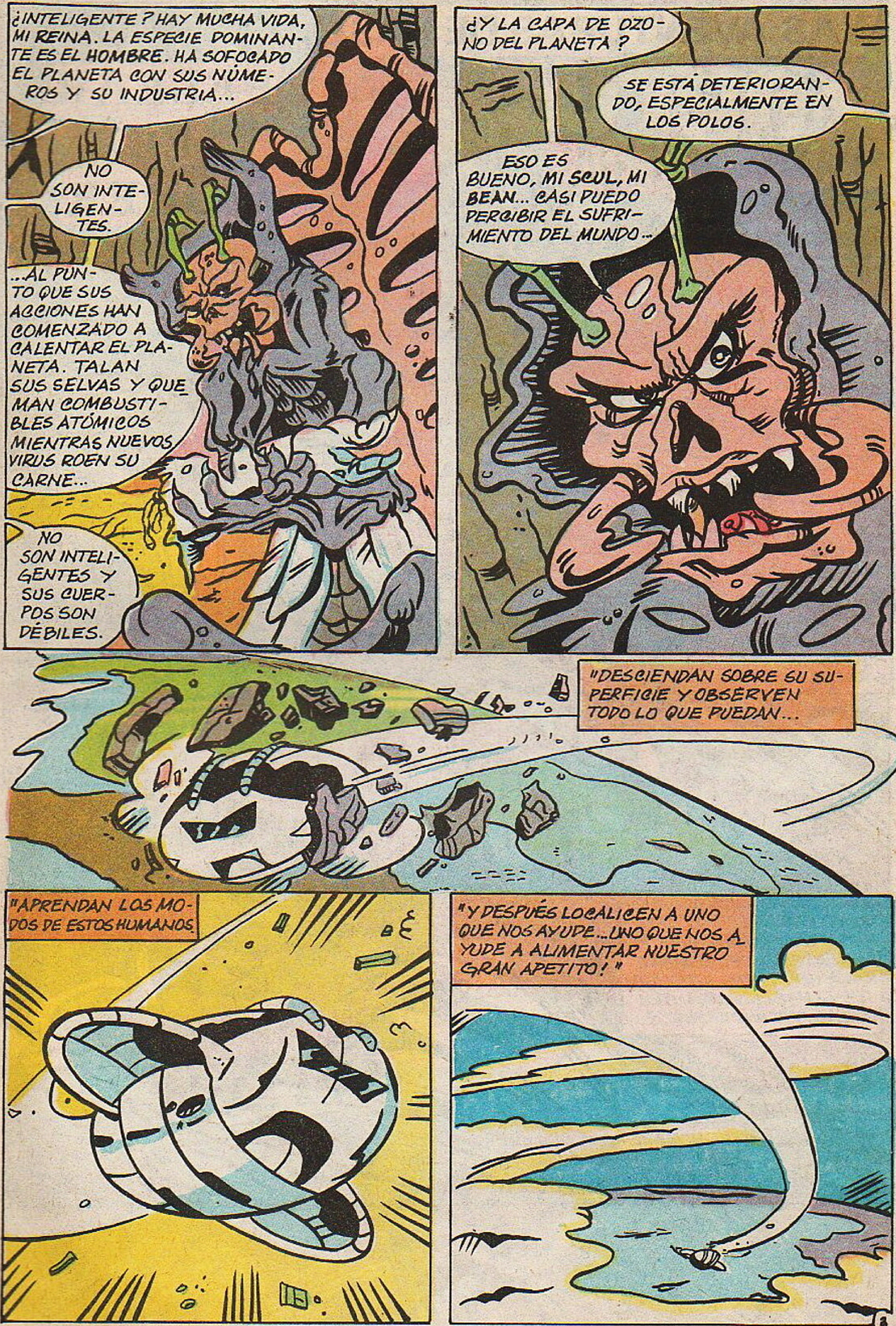
¿INTELIGENTE? HAY MUCHA VIDA, MI REINA. LA ESPECIE DOMINANTE ES EL HOMBRE. HA SOFOCADO EL PLANETA CON SUS NÚMEROS Y SU INDUSTRIA...
NO SON INTELIGENTES.
...AL PUNTO QUE SUS ACCIONES HAN COMENZADO A CALENTAR EL PLANETA. TALAN SUS SELVAS Y QUEMAN COMBUSTIBLES ATÓMICOS MIENTRAS NUEVOS VIRUS ROEN SU CARNE...
NO SON INTELIGENTES Y SUS CUERPOS SON DÉBILES.
¿Y LA CAPA DE OZONO DEL PLANETA?
SE ESTÁ DETERIORANDO, ESPECIALMENTE EN LOS POLOS.
ESO ES BUENO, MI SCUL, MI BEAN... CASI PUEDO PERCIBIR EL SUFRIMIENTO DEL MUNDO...
"DESCIENDAN SOBRE SU SUPERFICIE Y OBSERVEN TODO LO QUE PUEDAN...
"APRENDAN LOS MODOS DE ESTOS HUMANOS.
"Y DESPUÉS LOCALICEN A UNO QUE NOS AYUDE...UNO QUE NOS AYUDE A ALIMENTAR NUESTRO GRAN APETITO!"

LAS AVENTURAS DE LAS
TORTUGAS
NINJA
PELEAR EL PODER
DEL DIARIO DE APRIL O'NEAL:
"¡NUNCA PENSÉ QUE VERÍA EL DÍA EN QUE IBA A VIAJAR A LOMO DE BALLENA...!"
"PERO ESO ES LO QUE ESTAMOS HACIENDO GRACIAS A LA RELACIÓN DEL HOMBRE RAYA CON ESTOS INTELIGENTES Y AMABLES GIGANTES DE LAS PROFUNDIDADES..."
"EL HOMBRE RAYA NOS ENSEÑÓ TANTO DE LA VIDA MARINA..."
4

"HEMOS APRENDIDO ACERCA DE ESTAS BALLENAS... CÓMO CADA AÑO SIGUEN LAS MISMAS RUTAS MIGRATORIAS DESDE LAS CÁLIDAS AGUAS TROPICALES HASTA LOS GÉLIDOS MARES DEL NORTE...¡VIAJANDO CASI DOS MIL MILLAS EN CADA DIRECCIÓN...!"
"LAS BALLENAS DAN A LUZ CRÍAS VIVAS Y CUIDAN A SUS BEBÉS IGUAL QUE LA GENTE..."
"Y AUNQUE NO TIENEN CUERDAS VOCALES, TODAS ELLAS CREAN HERMOSAS MELODÍAS INOLVIDABLES..."
ME ENTRISTECE PENSAR QUE ESTÁN EN PELIGRO...
"NO IMPORTA CUÁN ENSIMISMADA ESTÉ EN ESTE PAISAJE OCEÁNICO, A MENUDO ME SORPRENDO PENSANDO EN ESA LETRA "N" QUE VIMOS EN ESA BASE SUBMARINA..."
n
"SÉ QUE LA HE VISTO ANTES... PERO ¿¡DÓNDE!?
APRIL... TORTUGAS...
¡HEMOS LLEGADO...!
LA DESEMBOCADURA DEL RÍO MISSISSIPPI...¡MIREN LA CIUDAD DE NUEVA ORLEANS CONTRA EL SOL PONIENTE...!
5

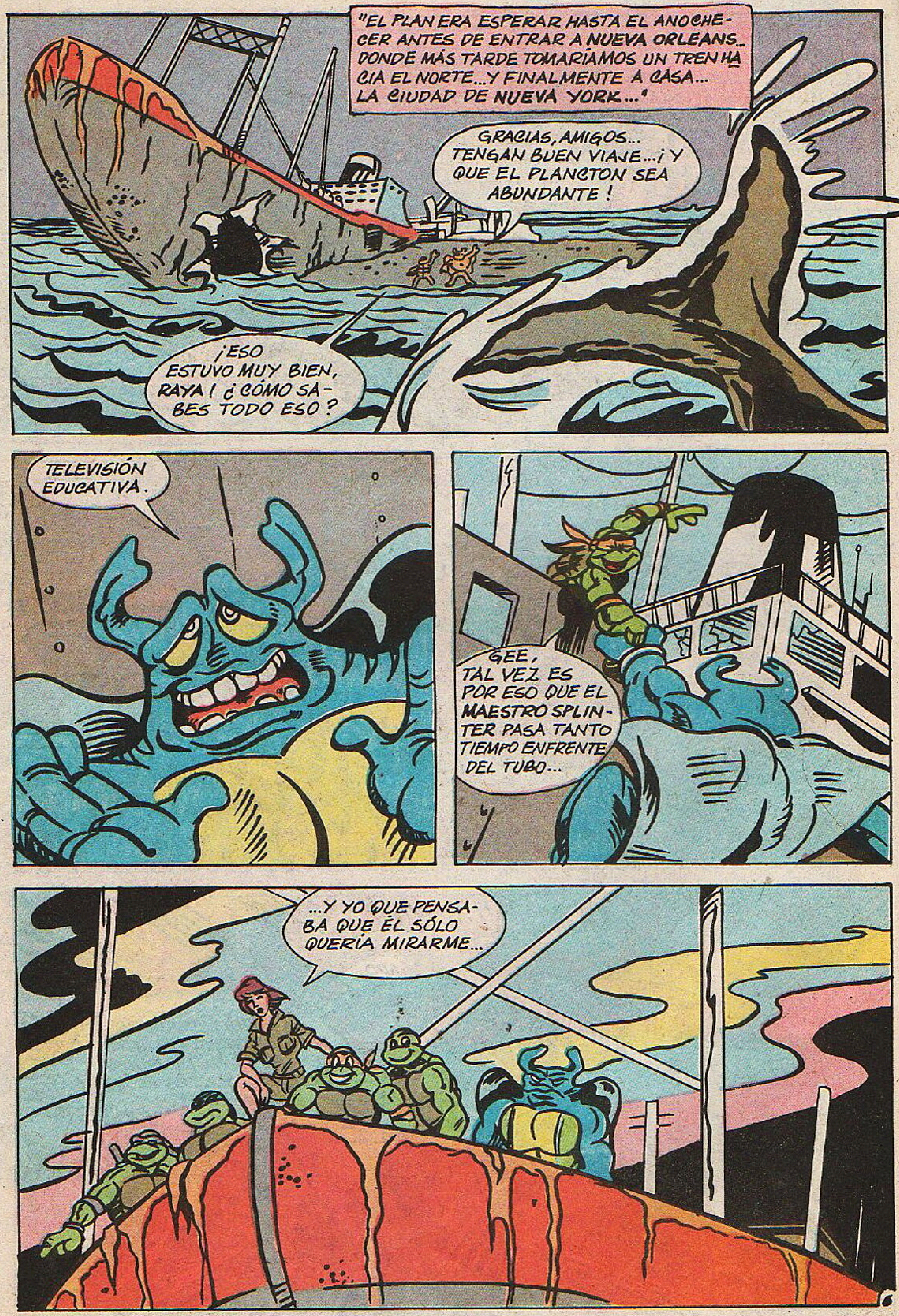
"EL PLAN ERA ESPERAR HASTA EL ANOCHECER ANTES DE ENTRAR A NUEVA ORLEANS... DONDE MÁS TARDE TOMARÍAMOS UN TREN HACIA EL NORTE... Y FINALMENTE A CASA... LA CIUDAD DE NUEVA YORK..."
GRACIAS, AMIGOS... TENGAN BUEN VIAJE... ¡Y QUE EL PLANCTON SEA ABUNDANTE!
¡ESO ESTUVO MUY BIEN, RAYA! ¿CÓMO SABES TODO ESO?
TELEVISIÓN EDUCATIVA.
GEE, TAL VEZ ES POR ESO QUE EL MAESTRO SPLINTER PASA TANTO TIEMPO ENFRENTE DEL TUBO...
...Y YO QUE PENSABA QUE ÉL SÓLO QUERÍA MIRARME...
6

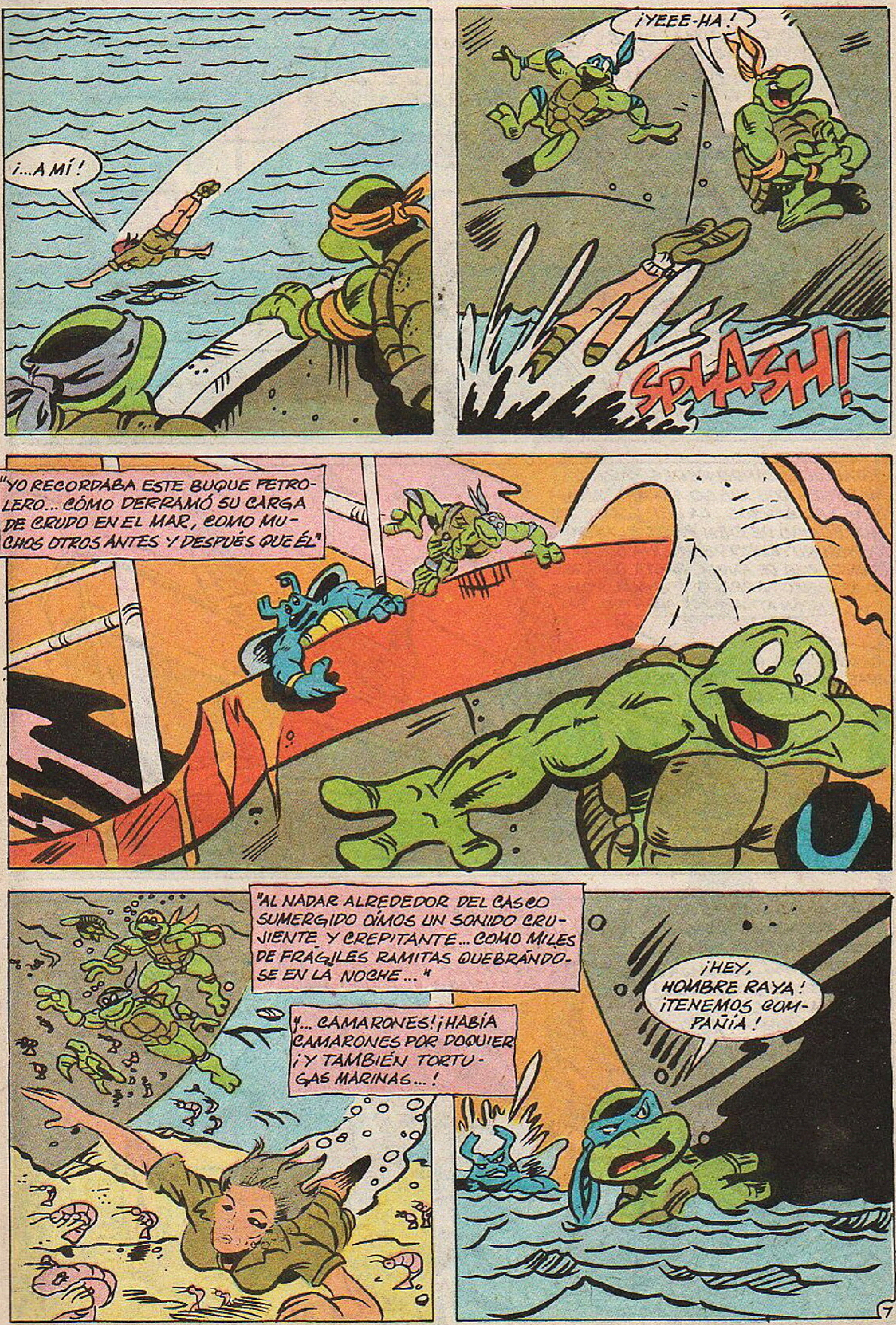
¡...A MÍ!
¡YEEE-HA!
SPLASH!
"YO RECORDABA ESTE BUQUE PETROLERO... CÓMO DERRAMÓ SU CARGA DE CRUDO EN EL MAR, COMO MUCHOS OTROS ANTES Y DESPUÉS QUE ÉL"
"AL NADAR ALREDEDOR DEL CASCO SUMERGIDO OÍMOS UN SONIDO CRUJIENTE Y CREPITANTE... COMO MILES DE FRÁGILES RAMITAS QUEBRÁNDOSE EN LA NOCHE..."
Y... CAMARONES! ¡HABÍA CAMARONES POR DOQUIER ¡Y TAMBIÉN TORTUGAS MARINAS...!
¡HEY, HOMBRE RAYA! ¡TENEMOS COMPAÑÍA!
7

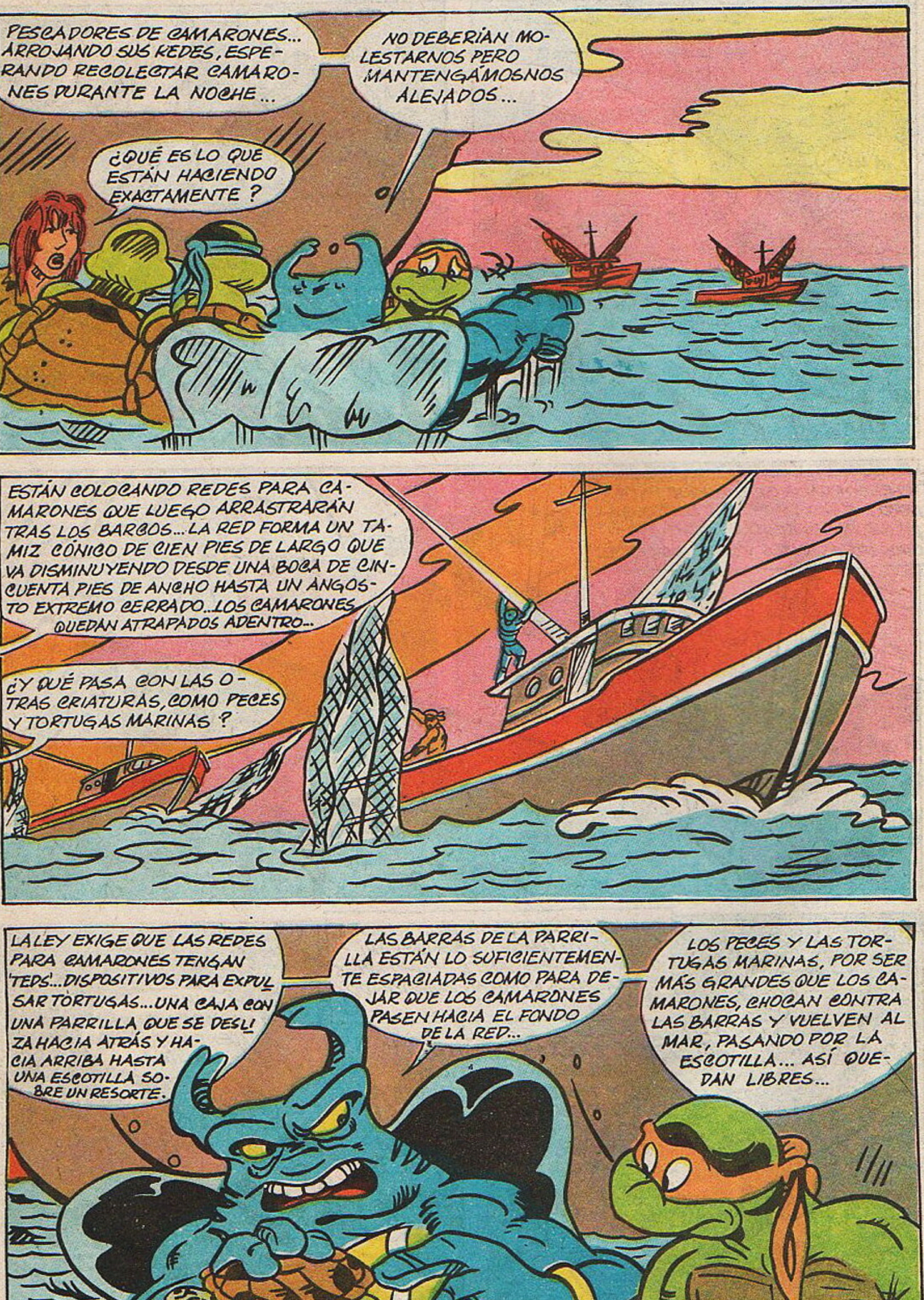

PESCADORES DE CAMARONES... ARROJANDO SUS REDES, ESPERANDO RECOLECTAR CAMARONES DURANTE LA NOCHE...
NO DEBERÍAN MOLESTARNOS PERO MANTENGÁMOSNOS ALEJADOS...
¿QUÉ ES LO QUE ESTÁN HACIENDO EXACTAMENTE?
ESTÁN COLOCANDO REDES PARA CAMARONES QUE LUEGO ARRASTRARÁN TRAS LOS BARCOS... LA RED FORMA UN TAMIZ CÓNICO DE CIEN PIES DE LARGO QUE VA DISMINUYENDO DESDE UNA BOCA DE CINCUENTA PIES DE ANCHO HASTA UN ANGOSTO EXTREMO CERRADO... LOS CAMARONES QUEDAN ATRAPADOS ADENTRO...
¿Y QUÉ PASA CON LAS OTRAS CRIATURAS, COMO PECES Y TORTUGAS MARINAS?
LA LEY EXIGE QUE LAS REDES PARA CAMARONES TENGAN 'TEDS'... DISPOSITIVOS PARA EXPULSAR TORTUGAS... UNA CAJA CON UNA PARRILLA QUE SE DESLIZA HACIA ATRÁS Y HACIA ARRIBA HASTA UNA ESCOTILLA SOBRE UN RESORTE.
LAS BARRAS DE LA PARRILLA ESTÁN LO SUFICIENTEMENTE ESPACIADAS COMO PARA DEJAR QUE LOS CAMARONES PASEN HACIA EL FONDO DE LA RED...
LOS PECES Y LAS TORTUGAS MARINAS, POR SER MÁS GRANDES QUE LOS CAMARONES, CHOCAN CONTRA LAS BARRAS Y VUELVEN AL MAR, PASANDO POR LA ESCOTILLA... ASÍ QUEDAN LIBRES...

...DE ESA FORMA LAS TORTUGAS MARINAS COMO ÉSTA NO SE AHOGAN... NI MUEREN...
LAS CINCO ESPECIES DE TORTUGAS MARINAS QUE HABITAN EN LAS COSTAS DE AMÉRICA ESTÁN EN PELIGRO... ESPECIALMENTE LA KEMP'S RIDLEY.
ANTES DE LOS '60, LAS KEMP'S ERAN PERSEGUIDAS POR SUS HUEVOS. LOS TRENES TRANSPORTABAN CIENTOS DE MILES DE HUEVOS AL MERCADO... MILES DE HEMBRAS ERAN CAPTURADAS Y CORTADAS SOLAMENTE POR LOS HUEVOS...
HACE UNA GENERACIÓN HABÍA 40.000 KEMP'S RIDLEY ...HOY HAY MENOS DE 500...
ES POR ESO QUE LOS 'TEDS' SON TAN VITALES PARA SU EXISTENCIA...
ME GUSTARÍA VER UNO DE ESOS DISPOSITIVOS EN ACCIÓN. ¿ME LOS MOSTRARÍAS, HOMBRE RAYA ?
¡POR SUPUESTO!
9

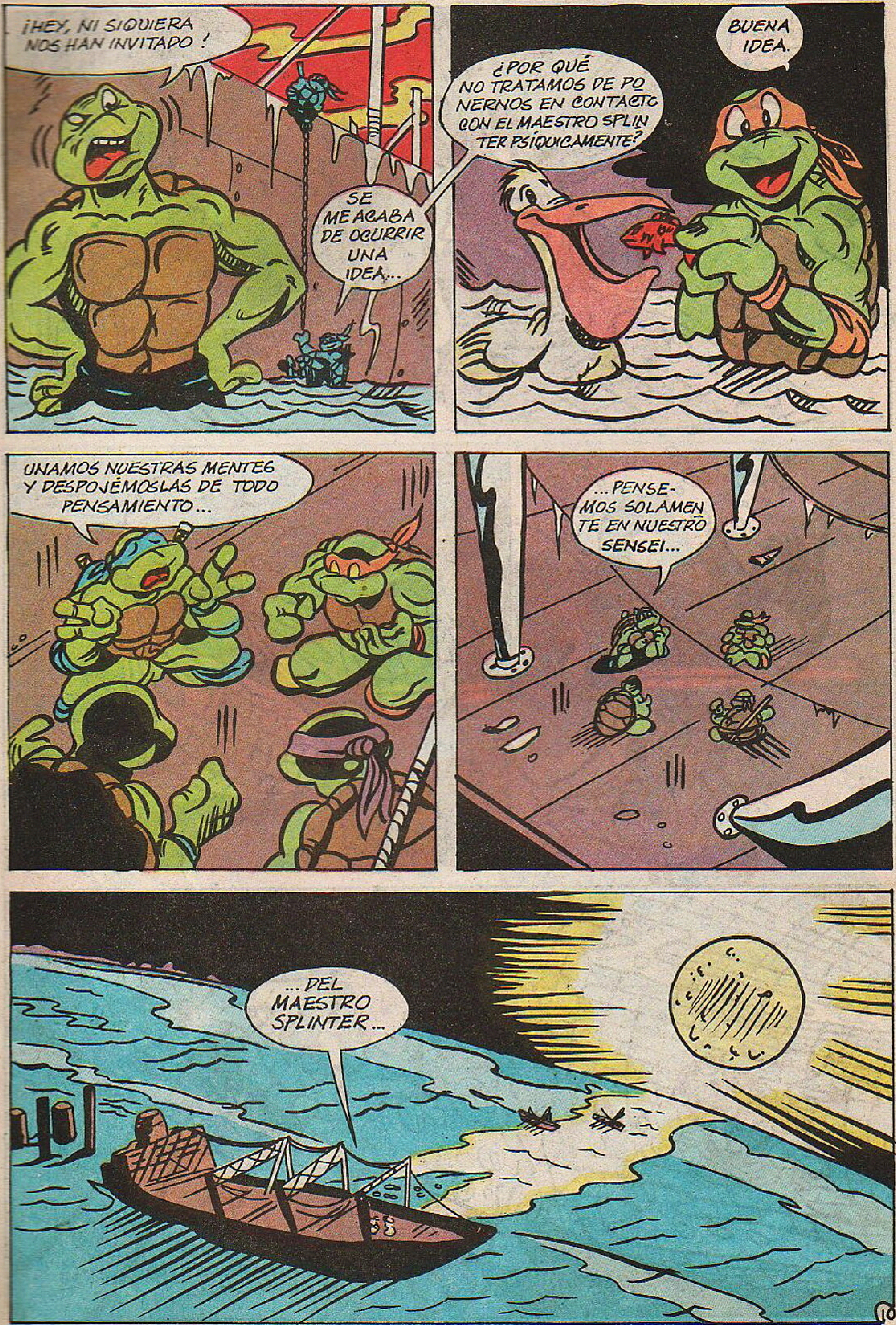
¡HEY, NI SIQUIERA NOS HAN INVITADO!
SE ME ACABA DE OCURRIR UNA IDEA...
¿POR QUÉ NO TRATAMOS DE PONERNOS EN CONTACTO CON EL MAESTRO SPLINTER PSÍQUICAMENTE?
BUENA IDEA.
UNAMOS NUESTRAS MENTES Y DESPOJÉMOSLAS DE TODO PENSAMIENTO...
...PENSEMOS SOLAMENTE EN NUESTRO SENSEI...
...DEL MAESTRO SPLINTER...

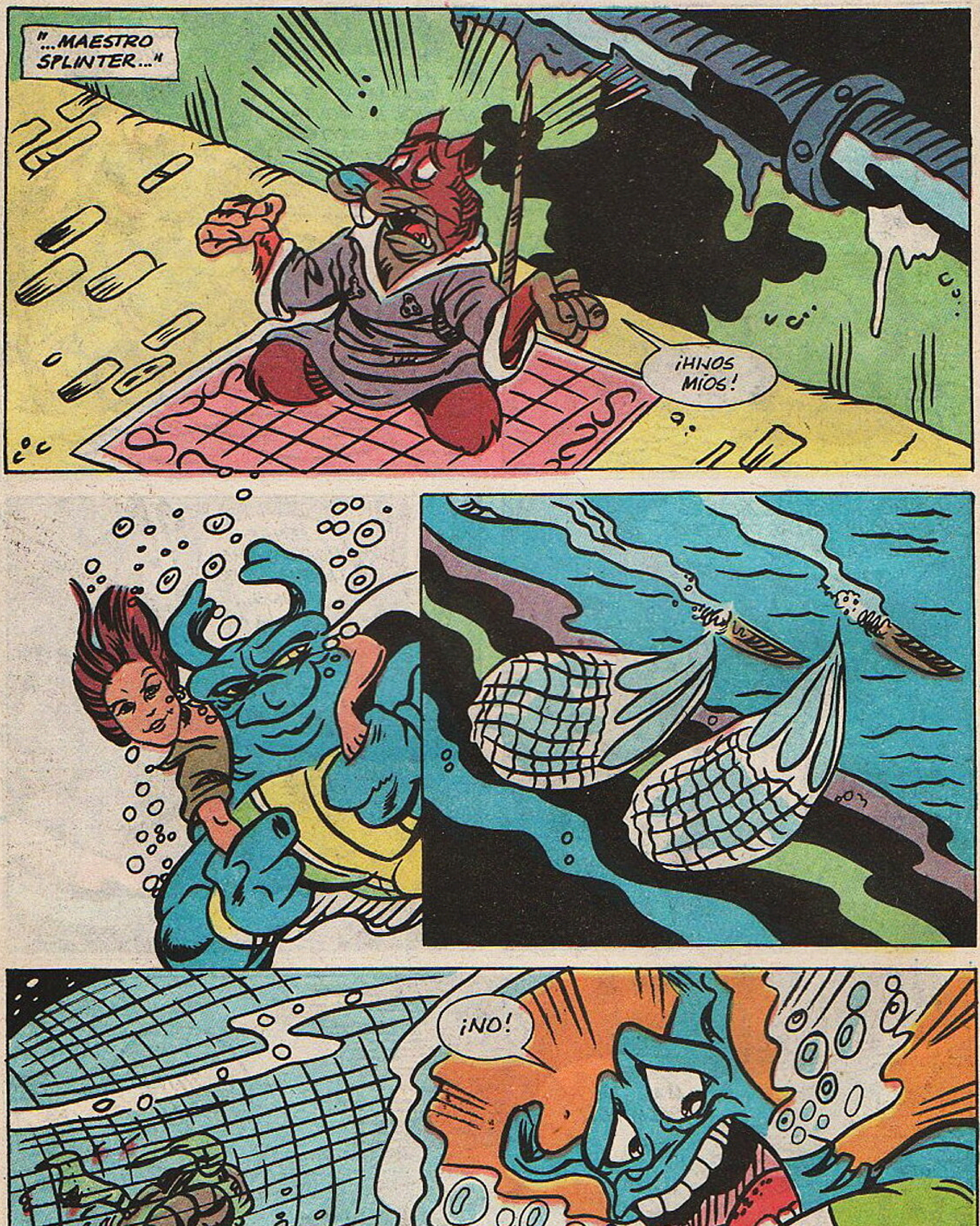
"...MAESTRO SPLINTER..."
¡HIJOS MIOS!
¡NO!
¡LAS REDES NO TIENEN DIS-POSITIVOS!

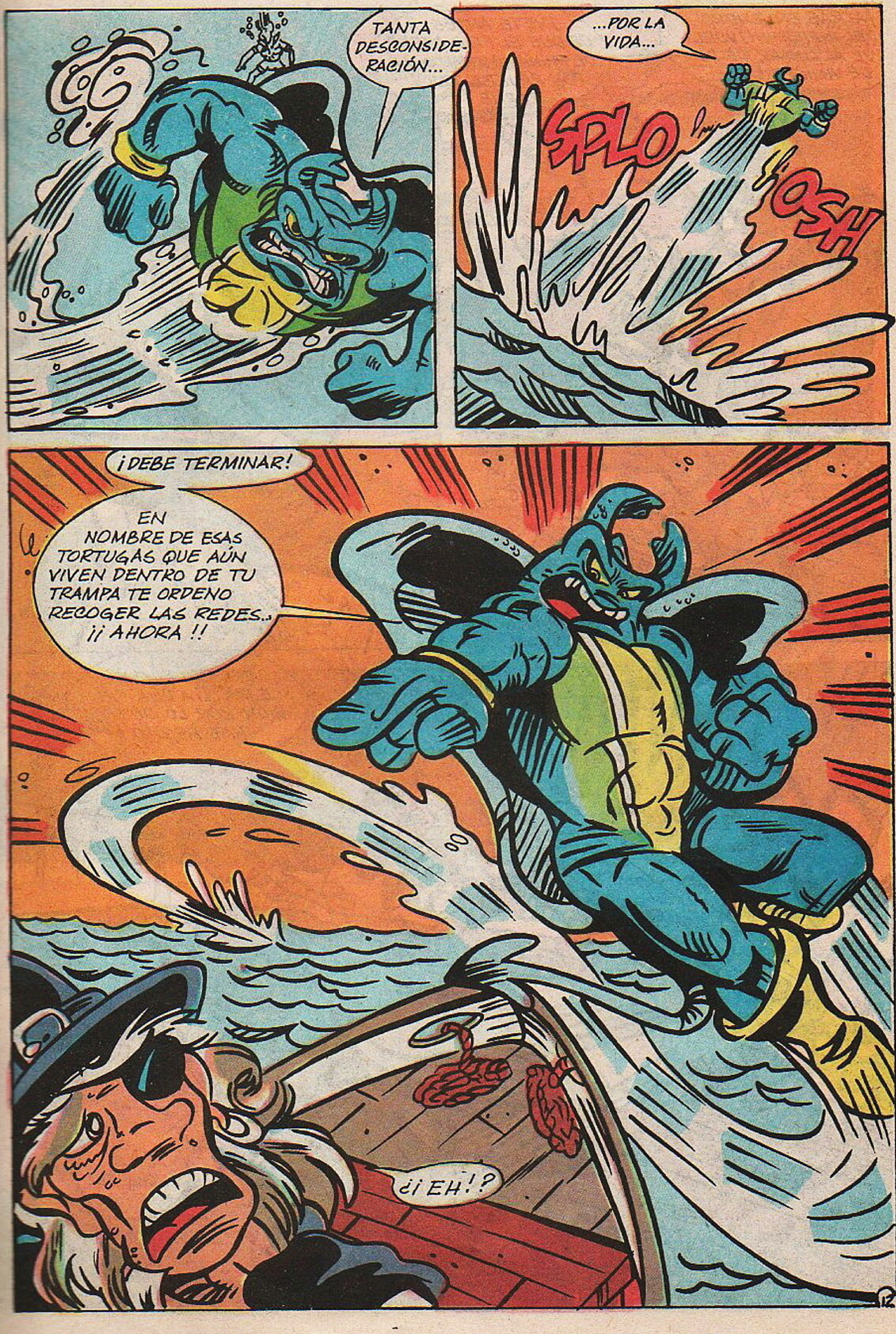
TANTA DESCONSIDE-RACIÓN...
...POR LA VIDA...
SPLO
OSH
¡DEBE TERMINAR!
EN NOMBRE DE ESAS TORTUGAS QUE AÚN VIVEN DENTRO DE TU TRAMPA TE ORDENO RECOGER LAS REDES... ¡¡ AHORA !!
¿¡ EH !?

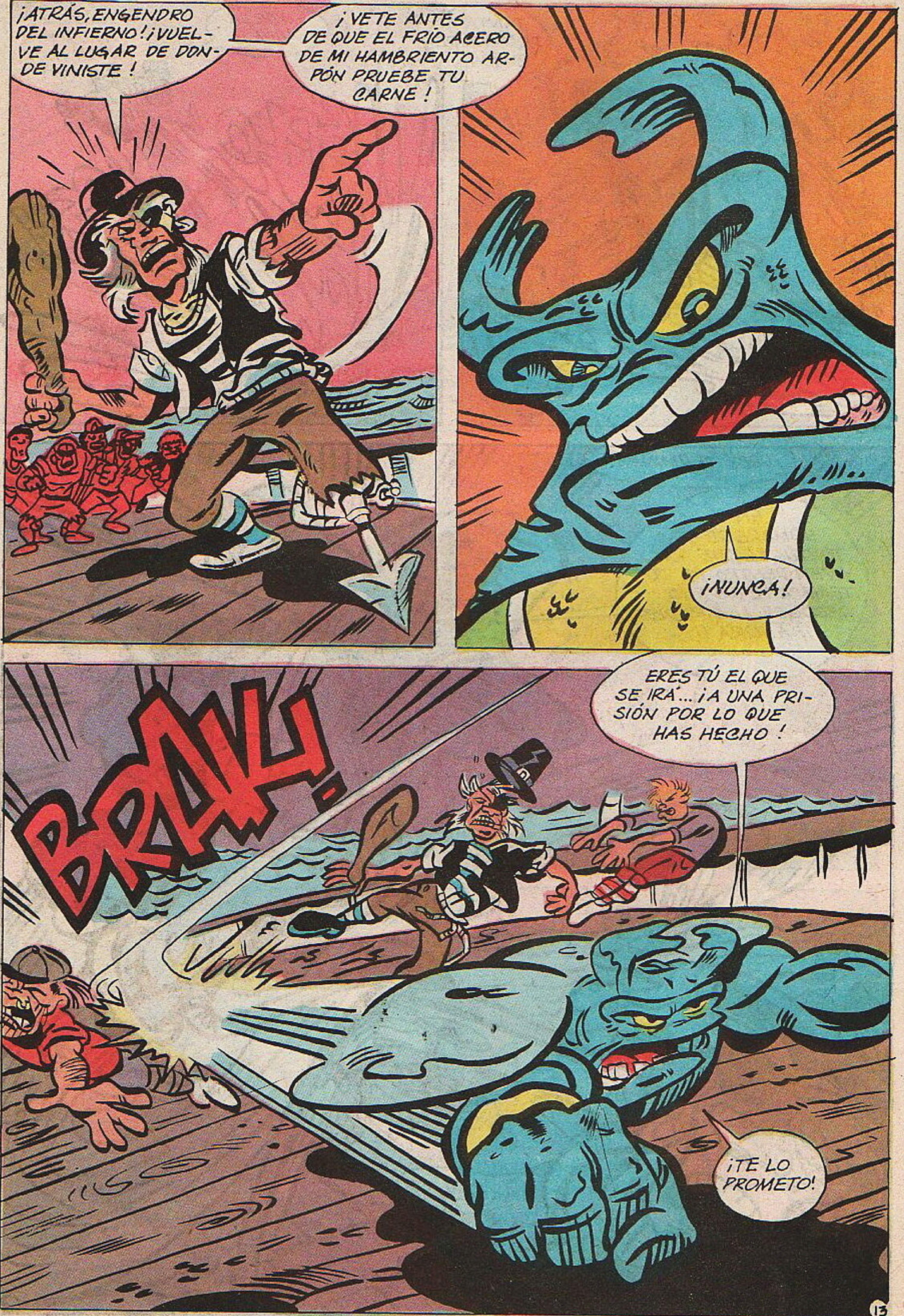

¡ATRÁS, ENGENDRO DEL INFIERNO! ¡VUELVE AL LUGAR DE DONDE VINISTE!
¡VETE ANTES DE QUE EL FRIO ACERO DE MI HAMBRIENTO ARPÓN PRUEBE TU CARNE!
¡NUNCA!
BRAK!
ERES TÚ EL QUE SE IRÁ... ¡A UNA PRISIÓN POR LO QUE HAS HECHO!
¡TE LO PROMETO!

TWANG!!
¡NO...!
ASÍ QUE TIENES NOMBRE, ¿EH? LO PONDREMOS SOBRE TU TUMBA DE AGUA...
¡...CUANDO ARROJEMOS TU CUERPO A LAS PROFUNDIDADES!
...NO DEBO... FALLAR...
CLUB CLUB!
...LAS TORTUGAS MARINAS... DEBO...
14

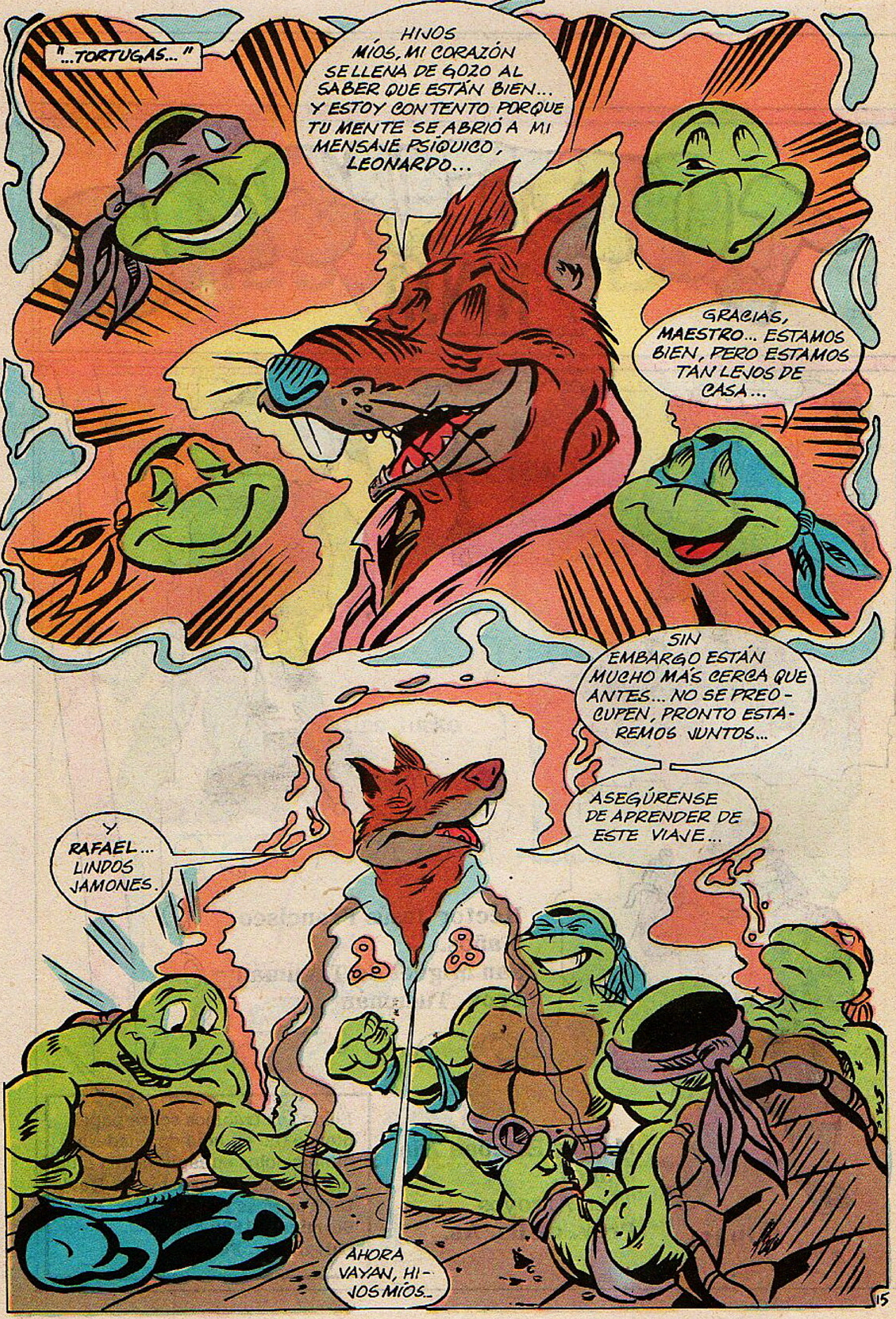
"...TORTUGAS..."
HIJOS MÍOS, MI CORAZÓN SE LLENA DE GOZO AL SABER QUE ESTÁN BIEN... Y ESTOY CONTENTO PORQUE TU MENTE SE ABRIÓ A MI MENSAJE PSÍQUICO, LEONARDO...
GRACIAS, MAESTRO... ESTAMOS BIEN, PERO ESTAMOS TAN LEJOS DE CASA...
SIN EMBARGO ESTÁN MUCHO MÁS CERCA QUE ANTES... NO SE PREO-CUPEN, PRONTO ESTA-REMOS JUNTOS...
ASEGÚRENSE DE APRENDER DE ESTE VIAJE...
Y RAFAEL... LINDOS JAMONES.
AHORA VAYAN, HI-JOS MÍOS...

"...Y SEPAN QUE MI AMOR LOS ACOMPAÑA."
¡CHICOS...! LOS CAMARONEROS HAN ESTADO ARRASTRANDO... SIN LOS DISPOSITIVOS PARA EXPULSAR TORTUGAS... LAS TORTUGAS SE AHOGAN...
¡APRIL!
HOMBRE RAYA... ENOJADO... ATACÓ AL BARCO... HA SIDO... DERROTADO...
CÁLMATE, APRIL... DESCANSA...
¿QUÉ VAMOS A HACER, HERMANOS?
TENGO UNA IDEA.
TE SEGUIMOS.
ENTONCES VEAMOS CON QUÉ NOS VAMOS A ENCONTRAR... JUNTOS...
16

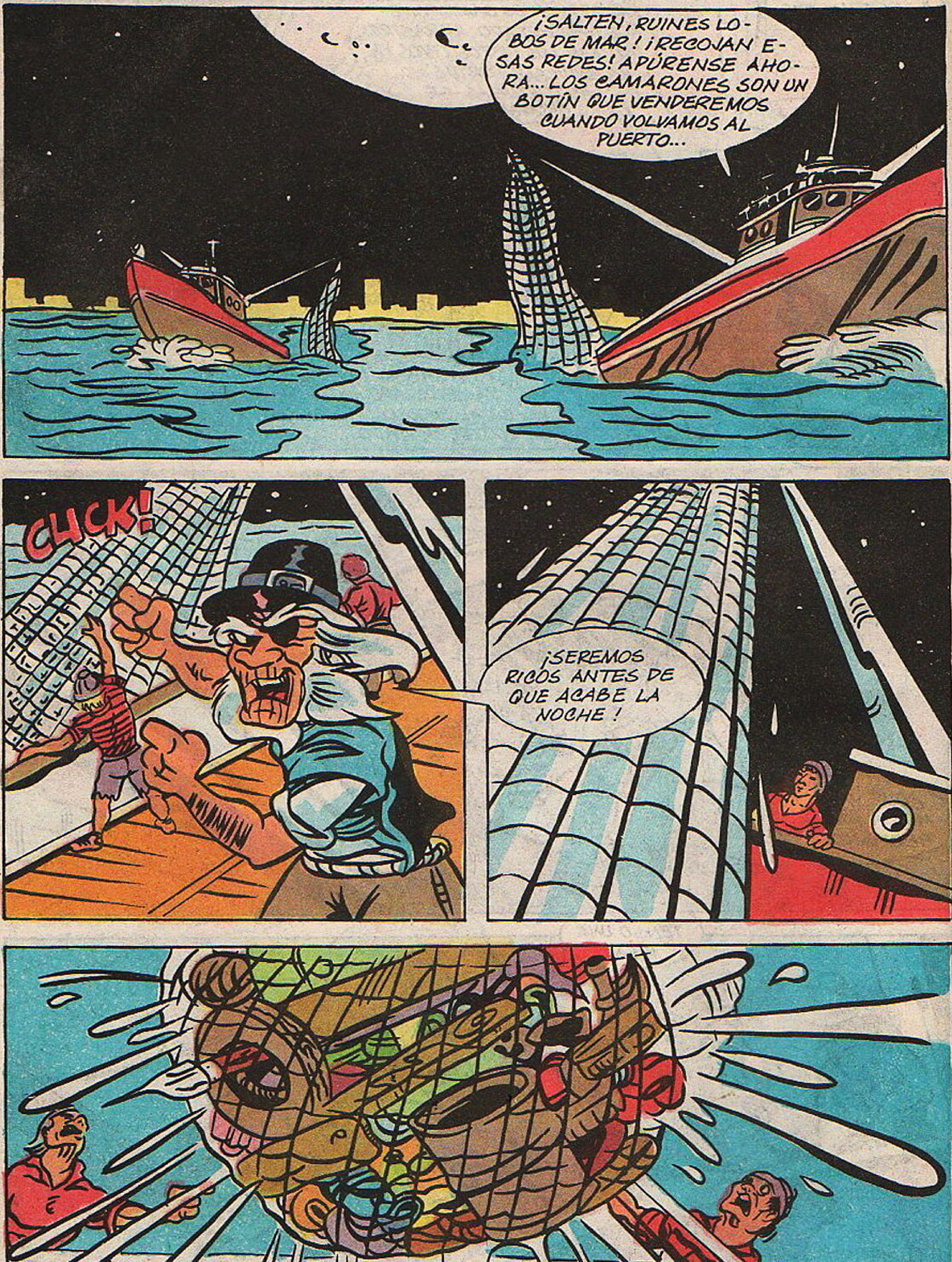
¡SALTEN, RUINES LOBOS DE MAR! ¡RECOJAN ESAS REDES! APÚRENSE AHORA... LOS CAMARONES SON UN BOTÍN QUE VENDEREMOS CUANDO VOLVAMOS AL PUERTO...
CLICK!
¡SEREMOS RICOS ANTES DE QUE ACABE LA NOCHE!
¡CAPITÁN MOSSBACK! LA... LA RED...
...ESTÁ LLENA DE BASURA... ¡NO DE CAMARONES!

¡¿ QUÉ ?!
NO "QUÉ", HUMANO... "QUIÉN"...
¡SOMOS LOS DIOSES MAYORES DE LOS SIETE MARES! LOS ESPÍRITUS DE LAS TORTUGAS MARINAS ASESINADAS NOS HAN LLAMADO A ESTE MUNDO...
¡Y NADIE ESCAPARÁ A NUESTRA FURIOSA VENGANZA!
YA OÍSTE, BASTARDO.
18

FWOOSH
¡RÁPIDO! ¡TODO EL MUNDO AL AGUA!
¡YOW!
VAYAMOS HACIA EL BARCO ABANDONADO.
¡... TENGO UNA IDEA PARA COMBATIR EL FUEGO CON FUEGO!
ME GUSTA LO QUE ESTÁS DICIENDO, HERMANO
20

HEY, CAPITÁN MOSSBACK...
GUNCH!
¡PREPÁRATE PARA EL ABORDAJE!
¡Y PREPÁRATE PARA SER DERROTADO!

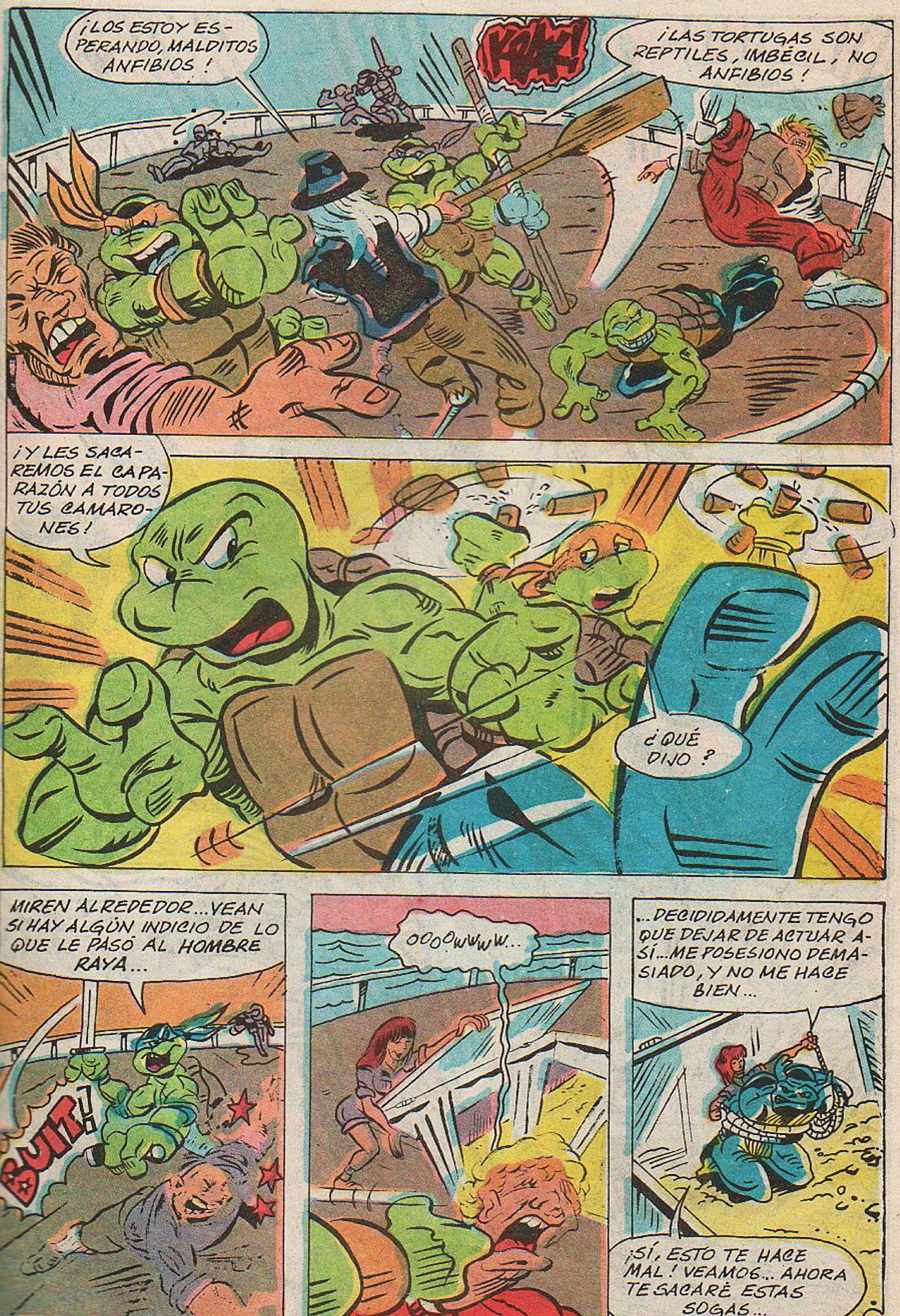
¡LOS ESTOY ESPERANDO, MALDITOS ANFIBIOS!
¡LAS TORTUGAS SON REPTILES, IMBÉCIL, NO ANFIBIOS!
¡Y LES SACAREMOS EL CAPARAZÓN A TODOS TUS CAMARONES!
¿QUÉ DIJO?
MIREN ALREDEDOR... VEAN SI HAY ALGÚN INDICIO DE LO QUE LE PASÓ AL HOMBRE RAYA...
BUIT!
OOOOWWWW...
...DECIDIDAMENTE TENGO QUE DEJAR DE ACTUAR ASÍ... ME POSESIONO DEMASIADO, Y NO ME HACE BIEN...
¡SÍ, ESTO TE HACE MAL! VEAMOS... AHORA TE SACARÉ ESTAS SOGAS...

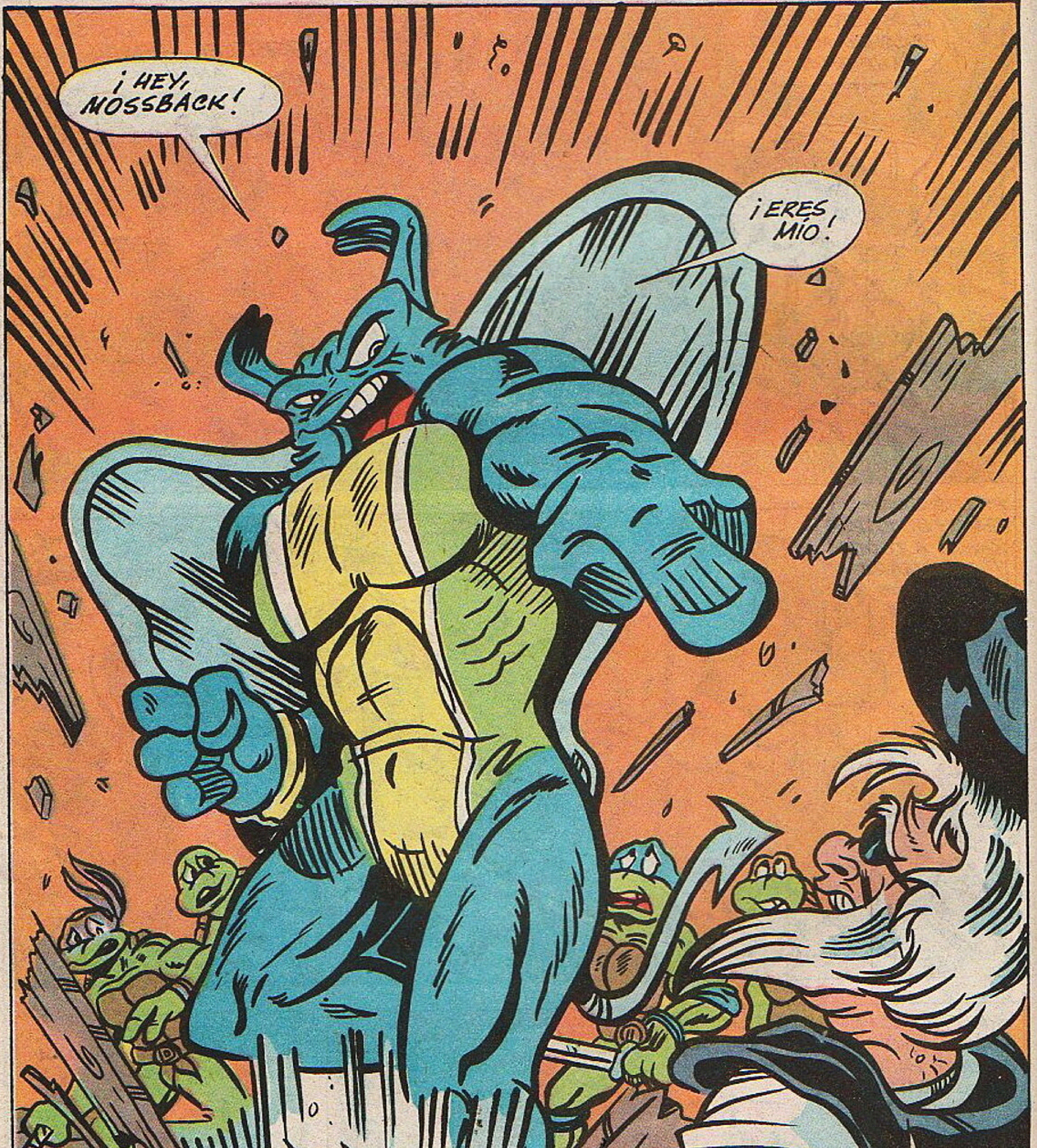
¡HEY, MOSSBACK!
¡ERES MÍO!
ATRÁS...

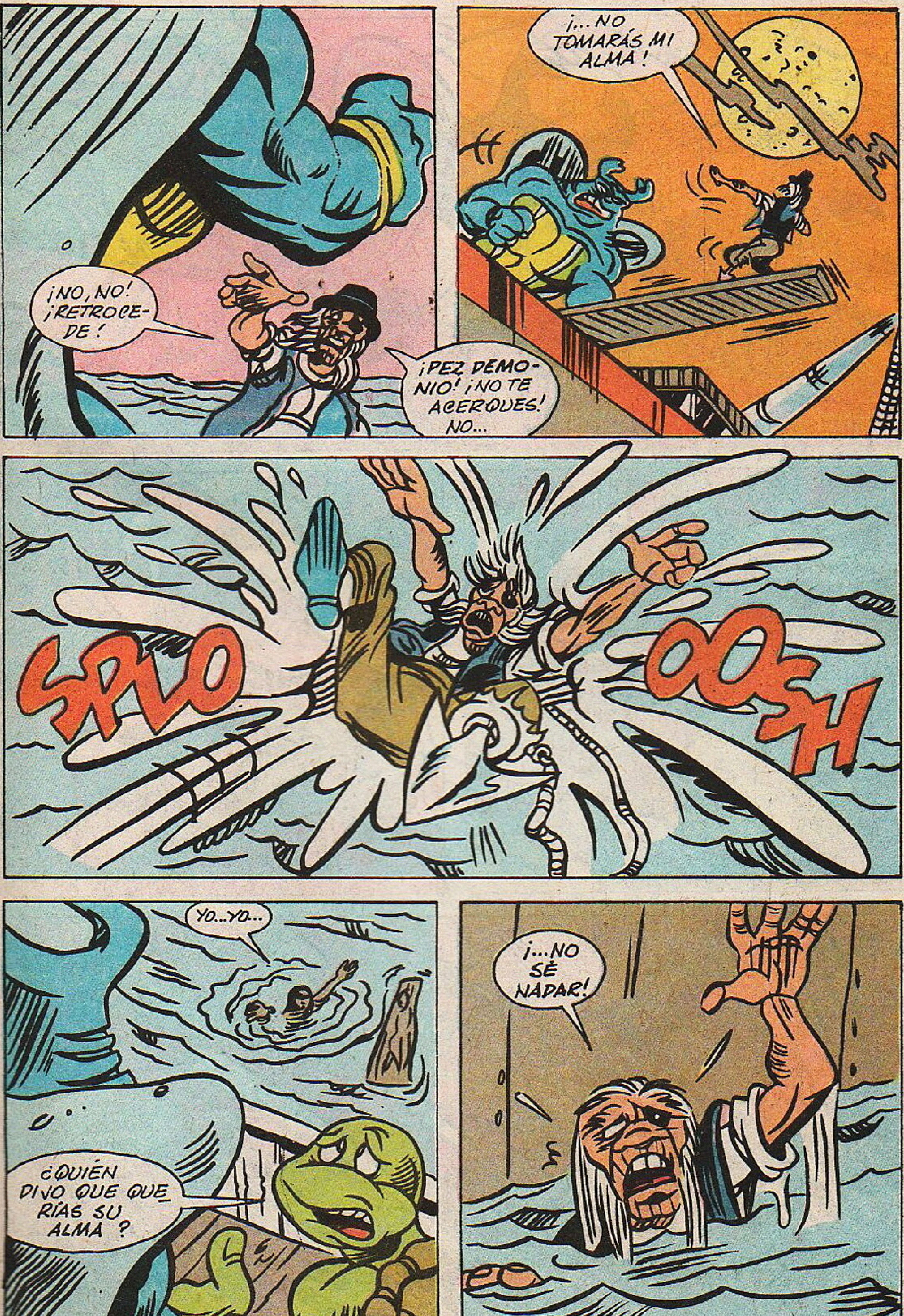
¡NO, NO! ¡RETROCE-DE!
¡PEZ DEMO-NIO! ¡NO TE ACERQUES! NO...
¡...NO TOMARÁS MI ALMA!
SPLOOOSH
YO...YO...
¿QUIÉN DIJO QUE QUE-RÍAS SU ALMA?
¡...NO SÉ NADAR!

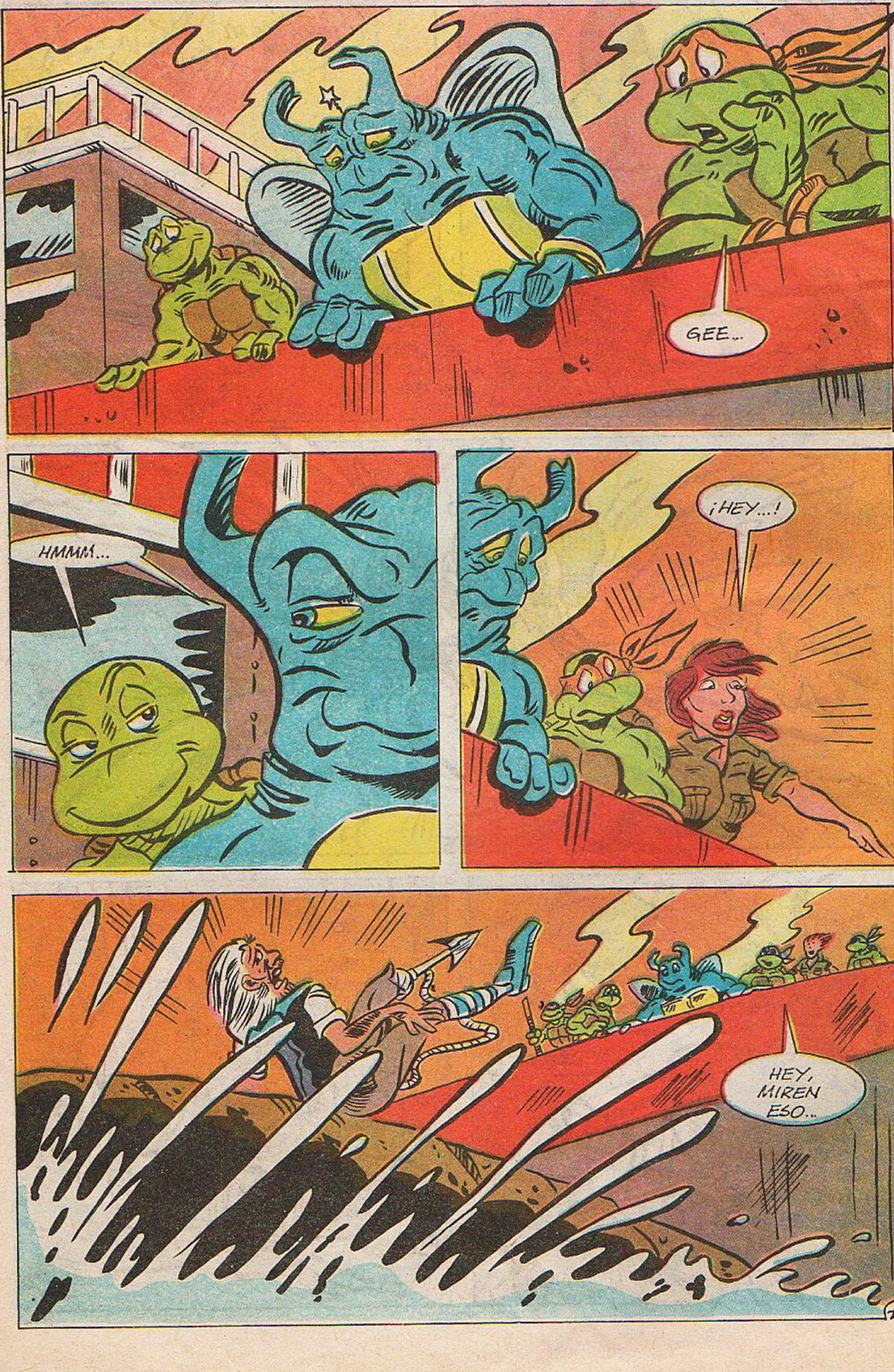
GEE...
HMMM...
¡HEY...!
HEY, MIREN ESO...

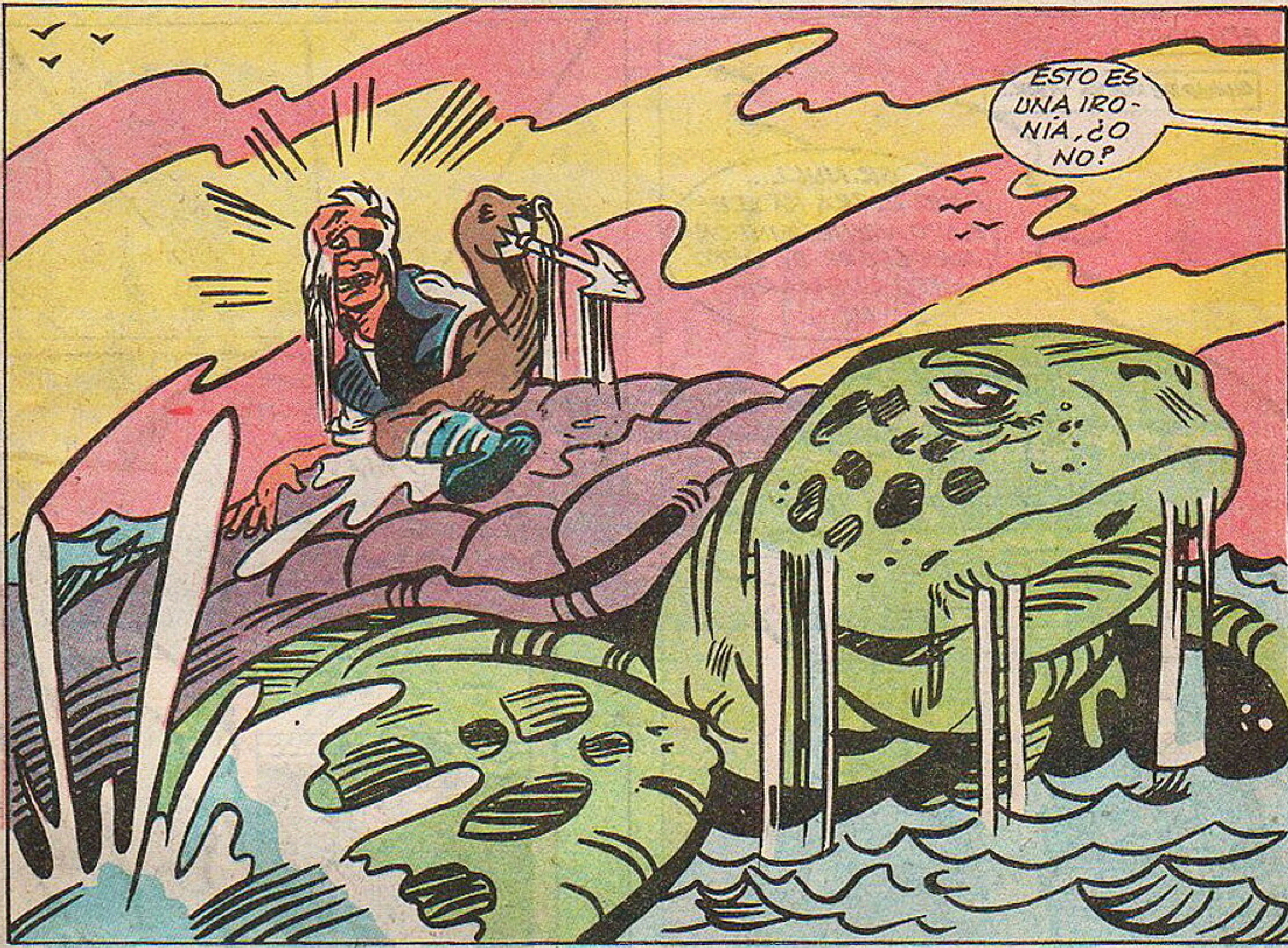
ESTO ES UNA IRONÍA, ¿O NO?

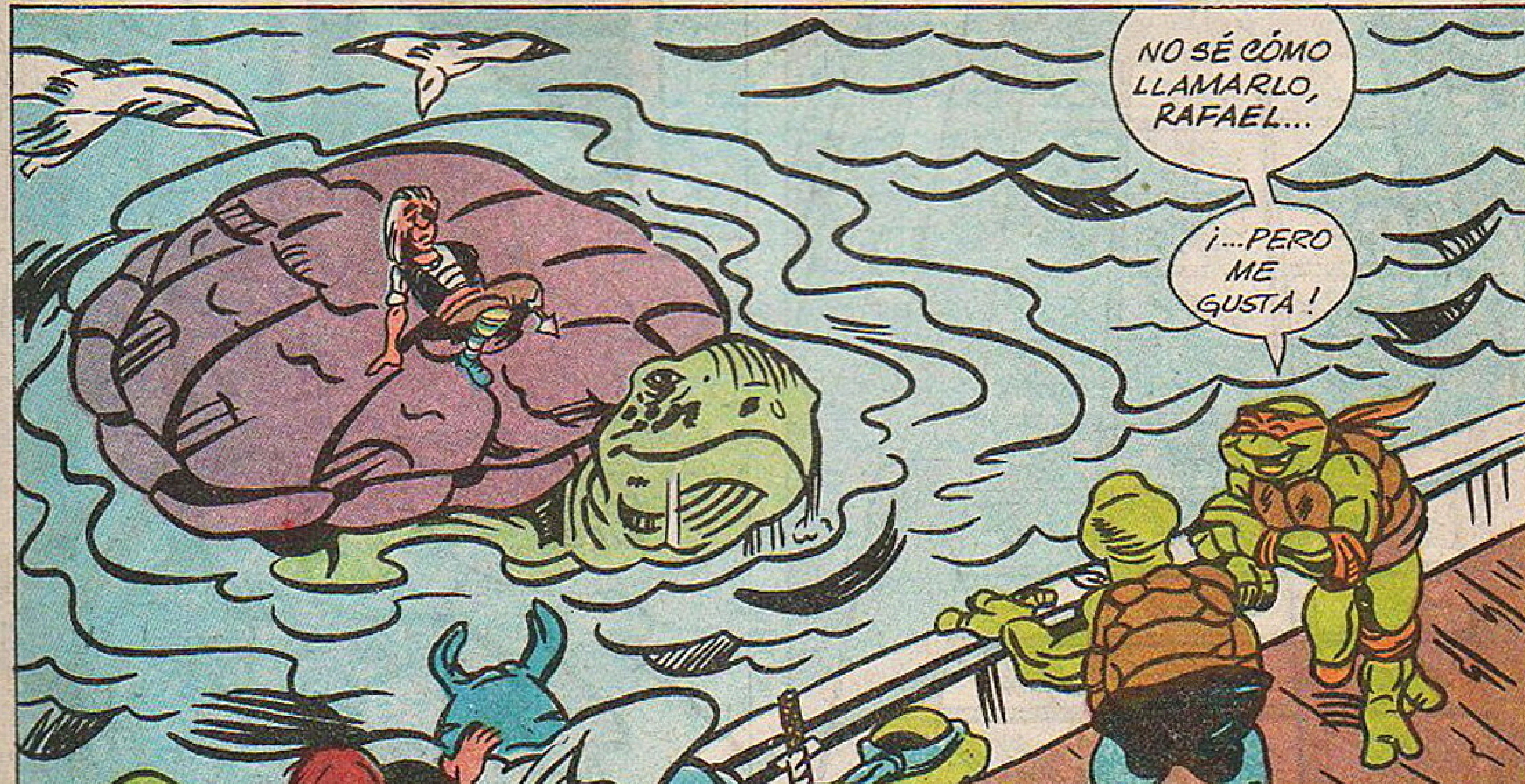
NO SÉ CÓMO LLAMARLO, RAFAEL...
¡...PERO ME GUSTA!

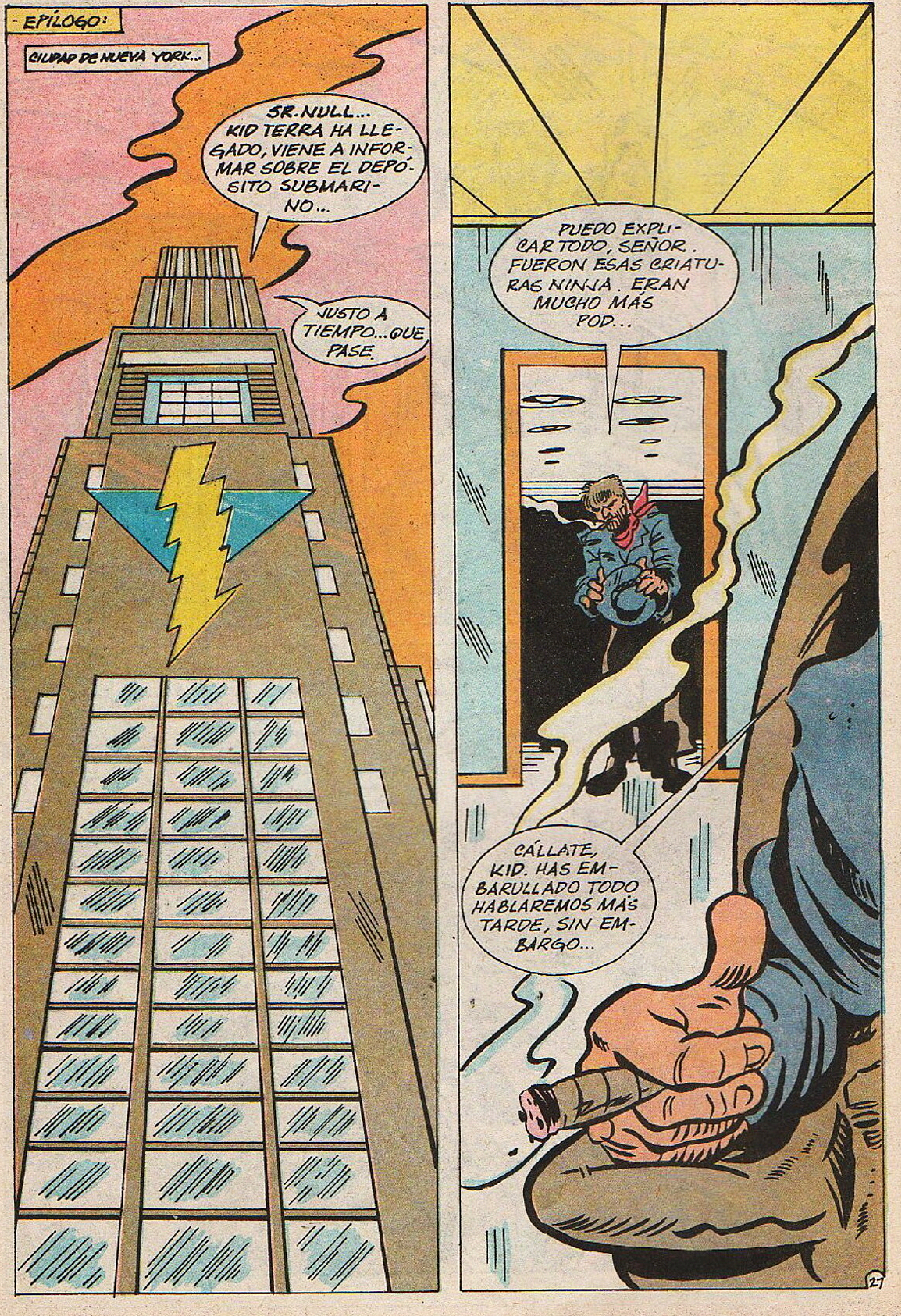
EPÍLOGO:
CIUDAD DE NUEVA YORK...
SR. NULL... KID TERRA HA LLEGADO, VIENE A INFORMAR SOBRE EL DEPÓSITO SUBMARINO...
JUSTO A TIEMPO... QUE PASE.
PUEDO EXPLICAR TODO, SEÑOR. FUERON ESAS CRIATURAS NINJA. ERAN MUCHO MÁS POD...
CÁLLATE, KID. HAS EMBARULLADO TODO HABLAREMOS MÁS TARDE, SIN EMBARGO...
27

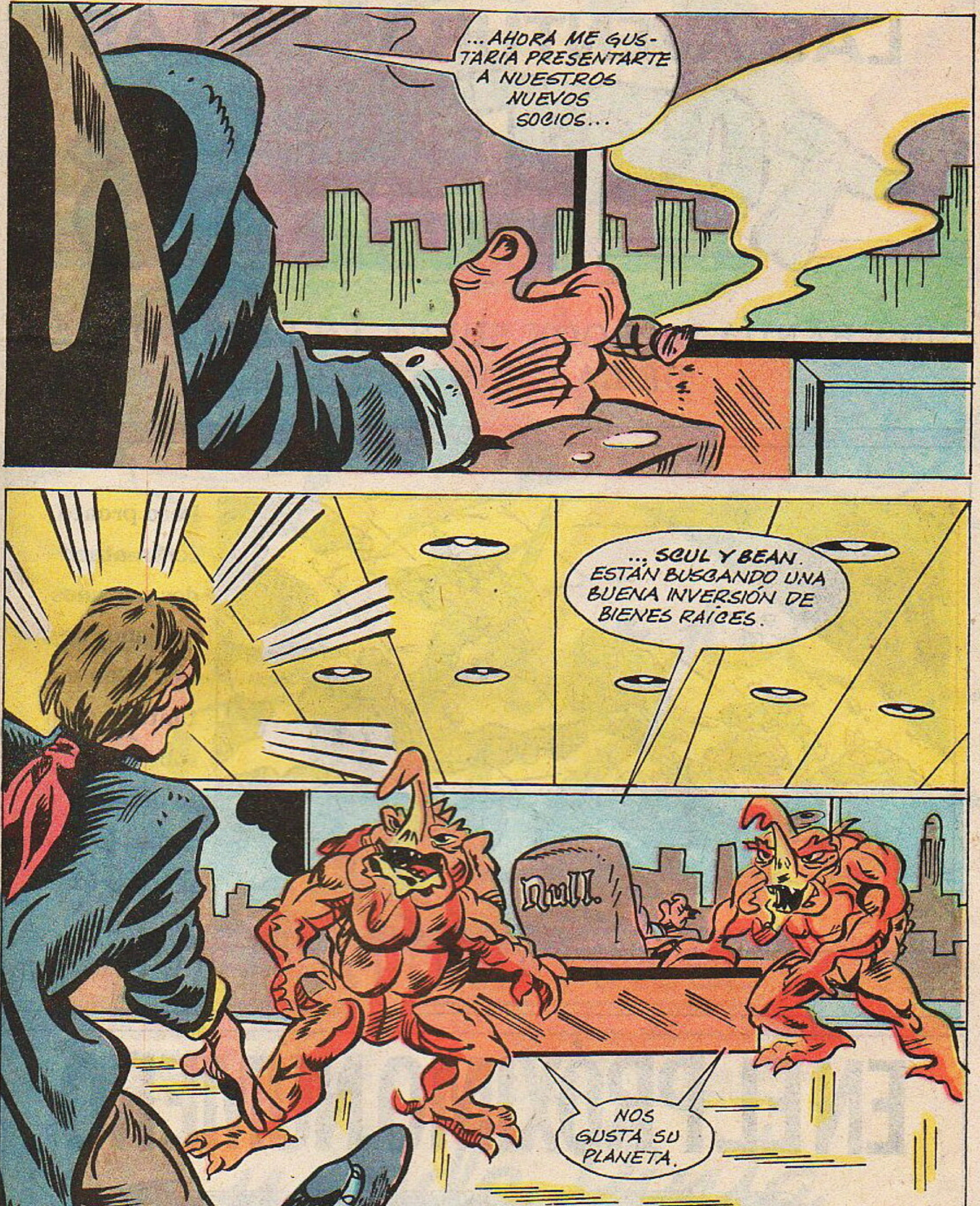
...AHORA ME GUSTARÍA PRESENTARTE A NUESTROS NUEVOS SOCIOS...
...SCUL Y BEAN. ESTÁN BUSCANDO UNA BUENA INVERSIÓN DE BIENES RAÍCES.
NOS GUSTA SU PLANETA.
Null.
En el próximo capítulo:
MONDO METAL

LAS AVENTURAS DE LAS TORTUGAS NINJA

UNA BANDA DE ROCK SUENA EN LAS CLOACAS DE LA GRAN CIUDAD

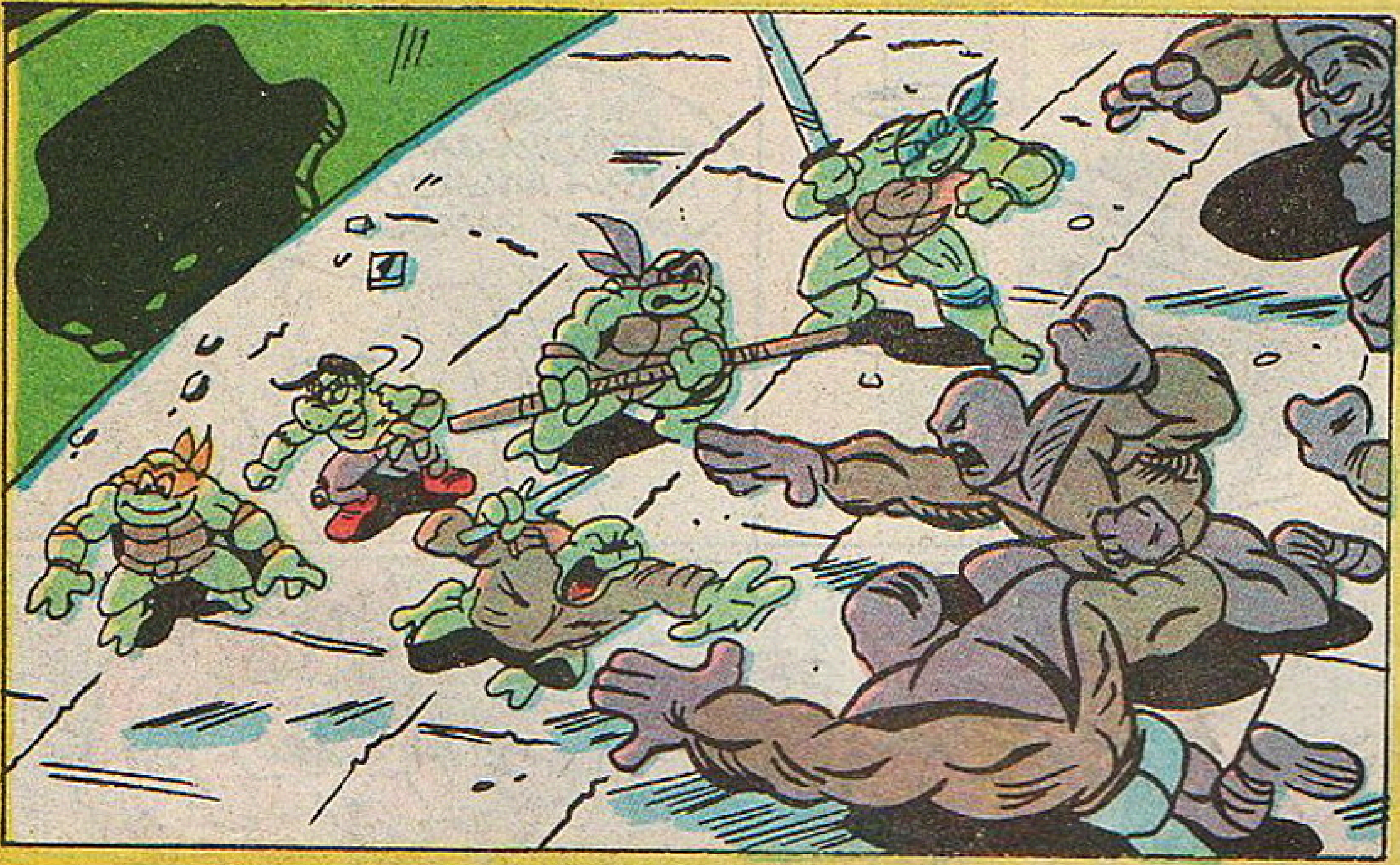

Pero pronto serán atacados por unos extraños seres. ¿Son mutantes? ¿Son robots? Es lo descubriremos la semana próxima.

EN EL PRÓXIMO NÚMERO

MONDO METAL

APARECE EL 1º DE ABRIL

Descubre los comics escaneados y
traducidos que no encontraras en
otro lugar...
ARCHIVO
DE COMICS
TRADUMAQUETAS
Todos los demás comics
encuéntralos en todas partes,
a estos solo en...
AComics
http://archivo-de-comics.blogspot.com.ar/

¿te gustan los cómics?
CRC
http://www.comicrel.tk
http://comicrel.nocillatv.com/foro.php